

# Rapport de mission de repérage des matériaux et produits contenant de l'amiante avant réalisation de travaux

Norme NF X 46-020 V .2017

191 RUE DU LIEUTENANT MOISANT

2

77190 DAMMARIE LES LYS



## A \ INFORMATIONS GENERALES

### A.1 \ DESIGNATION DU BÂTIMENT

Nature du bâtiment :	LOGEMENTS COLLECTIFS	Adresse :	191 RUE DU LIEUTENANT MOISANT 77190 DAMMARIE LES LYS
Date du permis de construire ou date de construction		Bâtiment :	
Etage :	R+1	Porte :	2
Ref Cadastrale :	NC	Propriété de :	OPH77 10 AVENUE CHARLES PEGUY 77000 MELUN

### A.2 \ DESIGNATION DU DONNEUR D'ORDRE

Nom :	OPH77	Documents remis :	
Adresse :	10 AVENUE CHARLES PEGUY 77000 MELUN	Moyens mis à disposition :	

### A.3 \ EXECUTION DE LA MISSION

RAPPORT N° :	25LAQ0102	Laboratoire d'Analyses :	ITGA
Repérage réalisé le :	23/10/2019	Adresse laboratoire :	3 RUE ARMAND HERPIN LACROIX - CS 46537 35065 RENNES CEDEX
Accompagnateur :		Numéro d'accréditation :	1-5967
Par :	Vincent GONZALES	Organisme d'assurance professionnelle :	AXA France
N° certificat :	C067-SE09-2017	Adresse assurance :	313 Terrasses de l'Arche 92727 NANTERRE CEDEX
Date d'obtention :	13/11/2017	N° de contrat d'assurance :	10158549604
Organisme certificateur	Qaulit'compétences 16 rue villars - 57100 THONVILLE	Date de validité :	31/12/2019

## B \ CACHET DU DIAGNOSTIQUEUR

**FAIT LE 31/10/2019**

Cabinet : SOCOTEC DIAGNOSTIC

Nom du responsable : **DELATTRE Olivier**

Nom du diagnostiqueur : **Vincent GONZALES**



## C\ SOMMAIRE

### Table des matières

A \ INFORMATIONS GENERALES .....	2
A.1 \ DESIGNATION DU BÂTIMENT .....	2
A.2 \ DESIGNATION DU DONNEUR D'ORDRE .....	2
A.3 \ EXECUTION DE LA MISSION.....	2
B \ CACHET DU DIAGNOSTIQUEUR .....	2
C \ SOMMAIRE .....	3
D \ CONCLUSIONS .....	4
E \ PROGRAMME DE REPERAGE .....	4
F \ CONDITIONS DE REALISATION DU REPERAGE .....	6
G \ RAPPORTS PRECEDENTS.....	6
H \ RESULTATS DETAILLES DU REPERAGE .....	7
ANNEXE 1 – PHOTOS DES ELEMENTS AMIANTES ET/OU NON AMIANTES.....	17
ANNEXE 3 – PROCES VERBAUX D'ANALYSES.....	20
ATTESTATION(S).....	22
CERTIFICAT DE COMPETENCES .....	23

## D \ CONCLUSIONS

**Dans le cadre de la mission décrite en tête de rapport, il n'a pas été repéré de matériaux et produits susceptibles de contenir de l'amiante**

PIECE	ETAGE	ELEMENTS	DESCRIPTIF LABORATOIRE	REPERAGE	Echantillon	METHODE	ETAT	RESULTAT
NEANT								

JP : Jugement Personnel, ZPSO : Zone présentant des similitudes d'Ouvrage

### Liste des locaux non visités concernés par les travaux et justification

PIECE	ETAGE	STATUT DE VISITE
NEANT		

### Liste des éléments non inspectés et justification

PIECE	ETAGE	ELEMENTS	REPERAGE	RESULTAT
NEANT				

## E \ PROGRAMME DE REPERAGE

PIECES CONCERNEES	PERIMETRE DU REPERAGE	REPERAGE	TRAVAUX	ELEMENTS	Echantillonnage	REMARQUES PARTICULIERES
	LOGEMENTS COLLECTIFS		Selon BT			

HABITAT 77 - oph de seine et marne		PAGE N° 1		
<b>NOM ET ADRESSE DE L'EXPÉDITEUR</b> HABITAT 77 - oph de seine et marne ANT. MELUN PAYS SEINE 10 AVENUE CHARLES PEGUY CS 90074 77002 MELUN CEDEX Tél: 01 64 14 11 11 Siret: 27770001900015		<b>BON DE TRAVAUX</b> 2019 23390  EXPERT HABITAT INGENIERIE 33 BIS BOULEVARD GAMBETTA 3EME ETAGE 78300 POISSY  Téléphone 0321734144		
<b>Réf. fournisseur</b> F / 5149 <b>Marché n°</b> 2017 4473 1 <b>Provenance</b> <b>Objet</b> HONORAIRES	<b>SERVICE</b> SCE MELUN PAYS SEINE <b>ÉMETTEUR</b> JOUSSE FREDERIC			
<b>LOCALISATION</b> <b>Programme</b> 25 DAMMARIE LES LYS - ABBAYE <b>Tranche</b> 1 <b>Ensemble</b> F000 <b>Escalier</b> AQ <b>Étage</b> 01 <b>Logement</b> 2 <b>Module</b> 25LAQ0102				
<b>ADRESSE</b> MME MALHOUL SARAH CHARMILA 191 RUE DU LT MOISANT 77190 DAMMARIE LES LYS Tél. personnel 0660056689				
<b>DÉLAI D'EXÉCUTION</b> 1 JOUR <b>PÉRIODE DU</b> 08-10-2019 <b>AU</b> 08-10-2019				
<b>ARTICLE</b>	<b>DÉSIGNATION</b>	<b>QUANTITÉ</b>	<b>PRIX UNITAIRE H.T.</b>	<b>TOTAL H.T.</b>
AM146	REPHAGE AMIANTE AVANT TRAVAUX - TVX D'ENTRETIENS OU RÉPARATIONS ENTRE 1 A PEINTURE 2 COUCHES SALICUISINE/WC /ENTREE	1,00	5,00	5,00
AM173	ANALYSE EN LABORATOIRE - ANALYSE MET ANALYSE DE 1 A 10 PRELEVEMENTS ISSUS 2CHAMBRES PAPIER PEINT REVISION ELEC 06.86.40.91.62	10,00	48,00	480,00
<b>TOTAL H.T.</b>				485,00
<b>H.T. ACTUALISE</b>				
<b>COEFFICIENT REGIONAL</b>				
<b>RABAIS</b>				
<b>TOTAL H.T.</b>				
<b>T.V.A.</b> 20,00 %				97,00
<b>TOTAL T.T.C.</b>				582,00
<b>AFFECTATION BUDGETAIRE</b>		<b>CODES STRUCTURE ET SCHÉMA : TECHNI</b>		
<b>CODE BUDGET</b>	<b>RUBRIQUE</b>	<b>INSTANCES</b>	<b>LIBELLÉ DU POSTE BUDGÉTAIRE</b>	<b>MONTANT T.T.C.</b>
1 HONAMIA	A760	AME1 ME1	HONORAIRES DIAG AMIANTE	582,00
<b>AFFECTATION ANALYTIQUE</b>		<b>RÉFÉRENCES PATRIMOINE</b>	<b>RÉFÉRENCES OCCUPANT</b>	<b>MONTANT T.T.C.</b>
1 HONAMIA	25 1	F000 AQ 25LAQ0102	L.9923555 MALHOUL SARAH CHARMILA	582,00
Voir en page 2 la suite du BON DE TRAVAUX 2019 23390				
EXEMPLAIRE À JOINDRE OBLIGATOIREMENT À LA FACTURE				

**ELEMENTS A SONDER OU A ANALYSER NON PRESENTS:**

## F \ CONDITIONS DE REALISATION DU REPERAGE

Le repérage amiante avant travaux, contient les informations sur la présence d'amiante dans les matériaux et produits du bâtiment afin d'informer les intervenants réalisant des activités ou interventions sur des matériaux et/ou équipements susceptibles de libérer des fibres d'amiante selon la liste citée dans le cadre E.

Il consiste à identifier et localiser, par inspections visuelles et investigations approfondies pouvant être destructives, l'ensemble des matériaux et produits contenant de l'amiante incorporés ou faisant indissociablement corps avec les locaux et les zones de l'immeuble objet des travaux.

Lorsque l'absence de marquages spécifiques ou de documents ne permet pas à l'opérateur de repérage d'attester de la présence ou de la non présence d'amiante dans les matériaux et produits, des prélèvements seront effectués afin de déterminer par analyse la présence ou non d'amiante.

Procédures de prélèvement :

Les prélèvements sur des matériaux ou produits susceptibles de contenir de l'amiante sont réalisés en vertu des dispositions du Code du Travail.

Le matériel de prélèvement est adapté à l'opération à réaliser afin de générer le minimum de poussières. Dans le cas où une émission de poussières est prévisible, le matériau ou produit est mouillé à l'eau à l'endroit du prélèvement (sauf risque électrique) et, si nécessaire, une protection est mise en place au sol ; de même, le point de prélèvement est stabilisé après l'opération (pulvérisation de vernis ou de laque, par exemple).

Pour chaque prélèvement, des outils propres et des gants à usage unique sont utilisés afin d'éliminer tout risque de contamination croisée. Dans tous les cas, les équipements de protection individuelle sont à usage unique.

L'accès à la zone à risque (sphère de 1 à 2 mètres autour du point de prélèvement) est interdit pendant l'opération. Si l'accompagnateur doit s'y tenir, il porte les mêmes équipements de protection individuelle que l'opérateur de repérage.

L'échantillon est immédiatement conditionné, après son prélèvement, dans un double emballage individuel étanche.

Les informations sur toutes les conditions existantes au moment du prélèvement susceptible d'influencer l'interprétation des résultats des analyses (environnement du matériau, contamination éventuelle, etc.) seront, le cas échéant, mentionnées dans la fiche d'identification et de cotation en annexe.

Sens du repérage pour évaluer un local :

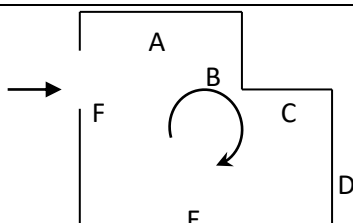

## G \ RAPPORTS PRECEDENTS

## H \ RESULTATS DETAILLES DU REPERAGE

LISTE DES LOCAUX / PARTIES D'IMMEUBLE VISITEES/NON VISITEES CONCERNEES PAR LES TRAVAUX ET JUSTIFICATION

PIECE	ETAGE	JUSTIFICATION	VISITE	TRAVAUX
NEANT				

### DESCRIPTION DES REVETEMENTS EN PLACE AU JOUR DE LA VISITE

PIECE	ETAGE	MUR1	MUR2	MUR3	MUR4	PLANCHER BAS	PLANCHER HAUT	PORTES	FENETRE1	FENETRE2
NEANT										

### LA LISTE DES MATERIAUX OU PRODUITS CONTENANT DE L'AMIANTE, SUR ZONE DE SIMILITUDE D'OUVRAGE ET SUR JUGEMENT PERSONNEL

PIECE	ETAGE	ELEMENTS	DESCRIPTIF LABORATOIRE	Echantillon	REPERAGE	ETAT	RESULTAT	METHODE
NEANT								

JP : Jugement Personnel, ZPSO : Zone présentant des similitudes d'Ouvrage

### LA LISTE DES MATERIAUX OU PRODUITS CONTENANT DE L'AMIANTE, APRES ANALYSE

PIECE	ETAGE	ELEMENTS	DESCRIPTIF LABORATOIRE	Echantillon	REPERAGE	ETAT	RESULTAT
NEANT							

JP : Jugement Personnel, ZPSO : Zone présentant des similitudes d'Ouvrage

### LA LISTE DES MATERIAUX SUSCEPTIBLES DE CONTENIR DE L'AMIANTE, MAIS N'EN CONTENANT PAS.

PIECE	ETAGE	ELEMENTS	DESCRIPTIF LABORATOIRE	Echantillon	REPERAGE	ETAT	RESULTAT	METHODE
Cuisine	R+1	Papier peint	Peintures multiples avec couche en toile non séparable + enduit plâtreux blanc	25LAQ0102P001	Mur B	BON ETAT	Amiante non détecté	RESULTAT ANALYSE
Cuisine	R+1	Papier peint	Peintures multiples avec couche en toile non séparable + enduit plâtreux blanc	25LAQ0102P001	Mur C	BON ETAT	Amiante non détecté	ZPSO
Cuisine	R+1	Papier peint	Peintures multiples avec couche en toile non séparable + enduit plâtreux blanc	25LAQ0102P001	Mur D	BON ETAT	Amiante non détecté	ZPSO

PIECE	ETAGE	ELEMENTS	DESRIPTIF LABORATOIRE	Echantillon	REPERAGE	ETAT	RESULTAT	METHODE
Salle d'eau	R+1	Papier peint	Peintures multiples avec couche en toile non séparable + enduit plâtreux blanc	25LAQ0102P001	Mur C	BON ETAT	Amiante non détecté	ZPSO
Salle d'eau	R+1	Papier peint	Peintures multiples avec couche en toile non séparable + enduit plâtreux blanc	25LAQ0102P001	Mur D	BON ETAT	Amiante non détecté	ZPSO
Salle d'eau	R+1	Papier peint	Peintures multiples avec couche en toile non séparable + enduit plâtreux blanc	25LAQ0102P001	Mur E	BON ETAT	Amiante non détecté	ZPSO
WC	R+1	Papier peint	Peintures multiples avec couche en toile non séparable + enduit plâtreux blanc	25LAQ0102P001	Mur B	BON ETAT	Amiante non détecté	ZPSO
Cuisine	R+1	Papier peint	Peintures multiples non séparable + enduit plâtreux blanc + carton non séparable + papier non séparable	25LAQ0102P002	Mur A	BON ETAT	Amiante non détecté	RESULTAT ANALYSE
Cuisine	R+1	Papier peint	Peintures multiples non séparable + enduit plâtreux blanc + carton non séparable + papier non séparable	25LAQ0102P002	Mur E	BON ETAT	Amiante non détecté	ZPSO
Cuisine	R+1	Papier peint	Peintures multiples non séparable + enduit plâtreux blanc + carton non séparable + papier non séparable	25LAQ0102P002	Mur F	BON ETAT	Amiante non détecté	ZPSO



PIECE	ETAGE	ELEMENTS	DESCRIPTIF LABORATOIRE	Echantillon	REPERAGE	ETAT	RESULTAT	METHODE
Salle d'eau	R+1	Papier peint	Peintures multiples non séparable + enduit plâtreux blanc + carton non séparable + papier non séparable	25LAQ0102P002	Mur A	BON ETAT	Amiante non détecté	ZPSO
Salle d'eau	R+1	Papier peint	Peintures multiples non séparable + enduit plâtreux blanc + carton non séparable + papier non séparable	25LAQ0102P002	Mur B	BON ETAT	Amiante non détecté	ZPSO
Salle d'eau	R+1	Papier peint	Peintures multiples non séparable + enduit plâtreux blanc + carton non séparable + papier non séparable	25LAQ0102P002	Mur F	BON ETAT	Amiante non détecté	ZPSO
WC	R+1	Papier peint	Peintures multiples non séparable + enduit plâtreux blanc + carton non séparable + papier non séparable	25LAQ0102P002	Mur A	BON ETAT	Amiante non détecté	ZPSO
WC	R+1	Papier peint	Peintures multiples non séparable + enduit plâtreux blanc + carton non séparable + papier non séparable	25LAQ0102P002	Mur C	BON ETAT	Amiante non détecté	ZPSO
WC	R+1	Papier peint	Peintures multiples non séparable + enduit plâtreux blanc + carton non séparable + papier non séparable	25LAQ0102P002	Mur D	BON ETAT	Amiante non détecté	ZPSO

PIECE	ETAGE	ELEMENTS	DESCRIPTIF LABORATOIRE	Echantillon	REPERAGE	ETAT	RESULTAT	METHODE
Cuisine	R+1	Peinture	Enduit plâtreux blanc en vrac + peintures multiples non séparable	25LAQ0102P003	Plafond	BON ETAT	Amiante non détecté	RESULTAT ANALYSE
Salle d'eau	R+1	Peinture	Enduit plâtreux blanc en vrac + peintures multiples non séparable	25LAQ0102P003	Plafond	BON ETAT	Amiante non détecté	ZPSO
WC	R+1	Peinture	Enduit plâtreux blanc en vrac + peintures multiples non séparable	25LAQ0102P003	Plafond	BON ETAT	Amiante non détecté	ZPSO
Entrée	R+1	Papier peint	Peinture avec couche en toile + carton en vrac non séparable + matériau rose en faible quantité non séparable	25LAQ0102P004	Mur F	BON ETAT	Amiante non détecté	RESULTAT ANALYSE
Chambre 1	R+1	Papier peint	Peinture avec couche en toile + carton en vrac non séparable + matériau rose en faible quantité non séparable	25LAQ0102P004	Mur A	BON ETAT	Amiante non détecté	ZPSO
Chambre 1	R+1	Papier peint	Peinture avec couche en toile + carton en vrac non séparable + matériau rose en faible quantité non séparable	25LAQ0102P004	Mur B	BON ETAT	Amiante non détecté	ZPSO
Chambre 1	R+1	Papier peint	Peinture avec couche en toile + carton en vrac non séparable + matériau rose en faible quantité non séparable	25LAQ0102P004	Mur D	BON ETAT	Amiante non détecté	ZPSO

PIECE	ETAGE	ELEMENTS	DESCRIPTIF LABORATOIRE	Echantillon	REPERAGE	ETAT	RESULTAT	METHODE
Chambre 2	R+1	Papier peint	Peinture avec couche en toile + carton en vrac non séparable + matériau rose en faible quantité non séparable	25LAQ0102P004	Mur A	BON ETAT	Amiante non détecté	ZPSO
Chambre 2	R+1	Papier peint	Peinture avec couche en toile + carton en vrac non séparable + matériau rose en faible quantité non séparable	25LAQ0102P004	Mur B	BON ETAT	Amiante non détecté	ZPSO
Chambre 2	R+1	Papier peint	Peinture avec couche en toile + carton en vrac non séparable + matériau rose en faible quantité non séparable	25LAQ0102P004	Mur C	BON ETAT	Amiante non détecté	ZPSO
Couloir	R+1	Papier peint	Peinture avec couche en toile + carton en vrac non séparable + matériau rose en faible quantité non séparable	25LAQ0102P004	Mur D	BON ETAT	Amiante non détecté	ZPSO
Débarras	R+1	Papier peint	Peinture avec couche en toile + carton en vrac non séparable + matériau rose en faible quantité non séparable	25LAQ0102P004	Mur B	BON ETAT	Amiante non détecté	ZPSO

PIECE	ETAGE	ELEMENTS	DESRIPTIF LABORATOIRE	Echantillon	REPERAGE	ETAT	RESULTAT	METHODE
Entrée	R+1	Papier peint	Peinture avec couche en toile + carton en vrac non séparable + matériau rose en faible quantité non séparable	25LAQ0102P004	Mur A	BON ETAT	Amiante non détecté	ZPSO
Entrée	R+1	Papier peint	Peinture avec couche en toile + carton en vrac non séparable + matériau rose en faible quantité non séparable	25LAQ0102P004	Mur B	BON ETAT	Amiante non détecté	ZPSO
Entrée	R+1	Papier peint	Peinture avec couche en toile + carton en vrac non séparable + matériau rose en faible quantité non séparable	25LAQ0102P004	Mur C	BON ETAT	Amiante non détecté	ZPSO
Placard 1	R+1	Papier peint	Peinture avec couche en toile + carton en vrac non séparable + matériau rose en faible quantité non séparable	25LAQ0102P004	Mur C	BON ETAT	Amiante non détecté	ZPSO
Séjour / Salon	R+1	Papier peint	Peinture avec couche en toile + carton en vrac non séparable + matériau rose en faible quantité non séparable	25LAQ0102P004	Mur B	BON ETAT	Amiante non détecté	ZPSO

PIECE	ETAGE	ELEMENTS	DESCRIPTIF LABORATOIRE	Echantillon	REPERAGE	ETAT	RESULTAT	METHODE
Séjour / Salon	R+1	Papier peint	Peinture avec couche en toile + carton en vrac non séparable + matériau rose en faible quantité non séparable	25LAQ0102P004	Mur C	BON ETAT	Amiante non détecté	ZPSO
Séjour / Salon	R+1	Papier peint	Peinture avec couche en toile + carton en vrac non séparable + matériau rose en faible quantité non séparable	25LAQ0102P004	Mur D	BON ETAT	Amiante non détecté	ZPSO
Entrée	R+1	Papier peint	Peinture avec couche en toile non séparable + enduit plâtreux blanc + carton non séparable	25LAQ0102P005	Mur D	BON ETAT	Amiante non détecté	RESULTAT ANALYSE
Chambre 1	R+1	Papier peint	Peinture avec couche en toile non séparable + enduit plâtreux blanc + carton non séparable	25LAQ0102P005	Mur C	BON ETAT	Amiante non détecté	ZPSO
Chambre 2	R+1	Papier peint	Peinture avec couche en toile non séparable + enduit plâtreux blanc + carton non séparable	25LAQ0102P005	Mur D	BON ETAT	Amiante non détecté	ZPSO
Couloir	R+1	Papier peint	Peinture avec couche en toile non séparable + enduit plâtreux blanc + carton non séparable	25LAQ0102P005	Mur A	BON ETAT	Amiante non détecté	ZPSO

PIECE	ETAGE	ELEMENTS	DESRIPTIF LABORATOIRE	Echantillon	REPERAGE	ETAT	RESULTAT	METHODE
Couloir	R+1	Papier peint	Peinture avec couche en toile non séparable + enduit plâtreux blanc + carton non séparable	25LAQ0102P005	Mur B	BON ETAT	Amiante non détecté	ZPSO
Couloir	R+1	Papier peint	Peinture avec couche en toile non séparable + enduit plâtreux blanc + carton non séparable	25LAQ0102P005	Mur C	BON ETAT	Amiante non détecté	ZPSO
Débarras	R+1	Papier peint	Peinture avec couche en toile non séparable + enduit plâtreux blanc + carton non séparable	25LAQ0102P005	Mur A	BON ETAT	Amiante non détecté	ZPSO
Débarras	R+1	Papier peint	Peinture avec couche en toile non séparable + enduit plâtreux blanc + carton non séparable	25LAQ0102P005	Mur C	BON ETAT	Amiante non détecté	ZPSO
Débarras	R+1	Papier peint	Peinture avec couche en toile non séparable + enduit plâtreux blanc + carton non séparable	25LAQ0102P005	Mur D	BON ETAT	Amiante non détecté	ZPSO
Entrée	R+1	Papier peint	Peinture avec couche en toile non séparable + enduit plâtreux blanc + carton non séparable	25LAQ0102P005	Mur D	BON ETAT	Amiante non détecté	ZPSO
Entrée	R+1	Papier peint	Peinture avec couche en toile non séparable + enduit plâtreux blanc + carton non séparable	25LAQ0102P005	Mur E	BON ETAT	Amiante non détecté	ZPSO

PIECE	ETAGE	ELEMENTS	DESCRIPTIF LABORATOIRE	Echantillon	REPERAGE	ETAT	RESULTAT	METHODE
Placard 1	R+1	Papier peint	Peinture avec couche en toile non séparable + enduit plâtreux blanc + carton non séparable	25LAQ0102P005	Mur A	BON ETAT	Amiante non détecté	ZPSO
Placard 1	R+1	Papier peint	Peinture avec couche en toile non séparable + enduit plâtreux blanc + carton non séparable	25LAQ0102P005	Mur B	BON ETAT	Amiante non détecté	ZPSO
Placard 1	R+1	Papier peint	Peinture avec couche en toile non séparable + enduit plâtreux blanc + carton non séparable	25LAQ0102P005	Mur D	BON ETAT	Amiante non détecté	ZPSO
Séjour / Salon	R+1	Papier peint	Peinture avec couche en toile non séparable + enduit plâtreux blanc + carton non séparable	25LAQ0102P005	Mur A	BON ETAT	Amiante non détecté	ZPSO
Séjour / Salon	R+1	Papier peint	Peinture avec couche en toile non séparable + enduit plâtreux blanc + carton non séparable	25LAQ0102P005	Mur E	BON ETAT	Amiante non détecté	ZPSO
Séjour / Salon	R+1	Papier peint	Peinture avec couche en toile non séparable + enduit plâtreux blanc + carton non séparable	25LAQ0102P005	Mur F	BON ETAT	Amiante non détecté	ZPSO
Entrée	R+1	Peinture	Enduit plâtreux blanc en vrac + peinture non séparable	25LAQ0102P006	Plafond	BON ETAT	Amiante non détecté	RESULTAT ANALYSE
Chambre 1	R+1	Peinture	Enduit plâtreux blanc en vrac + peinture non séparable	25LAQ0102P006	Plafond	BON ETAT	Amiante non détecté	ZPSO

PIECE	ETAGE	ELEMENTS	DESCRIPTIF LABORATOIRE	Echantillon	REPERAGE	ETAT	RESULTAT	METHODE
Chambre 2	R+1	Peinture	Enduit plâtreux blanc en vrac + peinture non séparable	25LAQ0102P006	Plafond	BON ETAT	Amiante non détecté	ZPSO
Couloir	R+1	Peinture	Enduit plâtreux blanc en vrac + peinture non séparable	25LAQ0102P006	Plafond	BON ETAT	Amiante non détecté	ZPSO
Débarras	R+1	Peinture	Enduit plâtreux blanc en vrac + peinture non séparable	25LAQ0102P006	Plafond	BON ETAT	Amiante non détecté	ZPSO
Placard 1	R+1	Peinture	Enduit plâtreux blanc en vrac + peinture non séparable	25LAQ0102P006	Plafond	BON ETAT	Amiante non détecté	ZPSO
Séjour / Salon	R+1	Peinture	Enduit plâtreux blanc en vrac + peinture non séparable	25LAQ0102P006	Plafond	BON ETAT	Amiante non détecté	ZPSO

JP : Jugement Personnel, ZPSO : Zone présentant des similitudes d'Ouvrage



## ANNEXE 1 – PHOTOS DES ELEMENTS AMIANTES ET/OU NON AMIANTES

PRELEVEMENT : 25LAQ0102P001			
NOM DU CLIENT	NUMERO DU DOSSIER		PIECE OU LOCAL
OPH77	25LAQ0102 23/10/2019		Cuisine (R+1)
ELEMENT	DESCRIPTIF DU LABORATOIRE	DATE DE PRELEVEMENT	NOM DE L'OPERATEUR
Papier peint	Peintures multiples avec couche en toile non séparable + enduit plâtreux blanc	23/10/2019	GONZALES Vincent
LOCALISATION		RESULTAT	
Mur B		Amiante non détecté	

### EMPLACEMENT



PRELEVEMENT : 25LAQ0102P002			
NOM DU CLIENT	NUMERO DU DOSSIER		PIECE OU LOCAL
OPH77	25LAQ0102 23/10/2019		Cuisine (R+1)
ELEMENT	DESCRIPTIF DU LABORATOIRE	DATE DE PRELEVEMENT	NOM DE L'OPERATEUR
Papier peint	Peintures multiples non séparable + enduit plâtreux blanc + carton non séparable + papier non séparable	23/10/2019	GONZALES Vincent
LOCALISATION		RESULTAT	
Mur A		Amiante non détecté	

### EMPLACEMENT



PRELEVEMENT : 25LAQ0102P003			
NOM DU CLIENT	NUMERO DU DOSSIER	PIECE OU LOCAL	
OPH77	25LAQ0102 23/10/2019	Cuisine (R+1)	
ELEMENT	DESCRIPTIF DU LABORATOIRE	DATE DE PRELEVEMENT	NOM DE L'OPERATEUR
Peinture	Enduit plâtreux blanc en vrac + peintures multiples non séparable	23/10/2019	GONZALES Vincent
LOCALISATION		RESULTAT	
Plafond		Amiante non détecté	

**EMPLACEMENT**

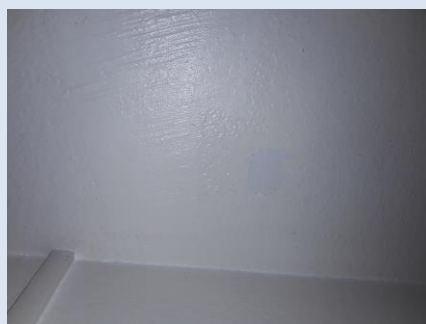

PRELEVEMENT : 25LAQ0102P004			
NOM DU CLIENT	NUMERO DU DOSSIER	PIECE OU LOCAL	
OPH77	25LAQ0102 23/10/2019	Entrée (R+1)	
ELEMENT	DESCRIPTIF DU LABORATOIRE	DATE DE PRELEVEMENT	NOM DE L'OPERATEUR
Papier peint	Peinture avec couche en toile + carton en vrac non séparable + matériau rose en faible quantité non séparable	23/10/2019	GONZALES Vincent
LOCALISATION		RESULTAT	
Mur F		Amiante non détecté	

**EMPLACEMENT**



PRELEVEMENT : 25LAQ0102P005			
NOM DU CLIENT	NUMERO DU DOSSIER		PIECE OU LOCAL
OPH77	25LAQ0102 23/10/2019		Entrée (R+1)
ELEMENT	DESCRIPTIF DU LABORATOIRE	DATE DE PRELEVEMENT	NOM DE L'OPERATEUR
Papier peint	Peinture avec couche en toile non séparable + enduit plâtreux blanc + carton non séparable	23/10/2019	GONZALES Vincent
LOCALISATION		RESULTAT	
Mur D		Amiante non détecté	

**EMPLACEMENT**



PRELEVEMENT : 25LAQ0102P006			
NOM DU CLIENT	NUMERO DU DOSSIER		PIECE OU LOCAL
OPH77	25LAQ0102 23/10/2019		Entrée (R+1)
ELEMENT	DESCRIPTIF DU LABORATOIRE	DATE DE PRELEVEMENT	NOM DE L'OPERATEUR
Peinture	Enduit plâtreux blanc en vrac + peinture non séparable	23/10/2019	GONZALES Vincent
LOCALISATION		RESULTAT	
Plafond		Amiante non détecté	

**EMPLACEMENT**



## ANNEXE 3 – PROCES VERBAUX D'ANALYSES



Parc Edonia - Bât. R - Rue de la Terre Adèle - CS n° 66862  
 35768 SAINT-GREGOIRE CEDEX  
 Tel : 02.99.35.41.41  
 Fax : 02.99.35.41.42  
 www.itga.fr

Accréditation n° 1-5967



Liste des sites et portées  
 disponibles sur www.cofrac.fr

L'accréditation du COFRAC atteste de la compétence des laboratoires pour les seuls essais couverts par l'accréditation qui sont identifiés par le symbole :

### RAPPORT SYNTHÉTIQUE D'ANALYSE NUMÉRO IT0719-96679 EN DATE DU 30/10/2019 RECHERCHE ET IDENTIFICATION D'AMIANTE SUR PRELEVEMENT(S) DE MATERIAU(X)

*Ce rapport ne concerne que les échantillons soumis à l'analyse tels qu'ils ont été reçus au laboratoire.  
 Les informations fournies par le client sont simplement retranscrites et identifiées comme telles.*

Client : SOCOTEC DIAGNOSTIC - AGENCE POISSY 33 bis boulevard Gambetta 3ème étage 78300 POISSY	Réf. Commande ITGA : IT0719-96679 Réf. Commande Client : 25LAQ0102-01
--------------------------------------------------------------------------------------------------------	--------------------------------------------------------------------------

Prélèvement(s) : Reçu au laboratoire le : 25/10/2019

Préparation(s) : Effectuée de façon à être représentative de l'échantillon

- ou
- Pour une analyse au Microscope Optique à Lumière Polarisée (MOLP) : Prélèvement et montage adapté sur lame de microscopie
  - Pour une analyse au Microscopie Electronique à Transmission Analytique (META) en fonction de la nature de la prise d'essai :
    - (1) - Broyage en milieu aqueux et récupération des particules sur grilles de microscopie (méthode interne : IT085)
    - (2) - Attaque chimique, broyage et récupération des particules sur grilles de microscopie (méthode interne : IT286)

Technique(s) : - Microscopie Optique à Lumière Polarisée (guide HSG 248 - Appendice 2) : Morphologie et critères optiques

Analytique(s) : La détection de fibres d'amiante optiquement observables est garantie si la teneur est supérieure ou égale à 0,1 % en masse.  
 ou - Microscopie Electronique à Transmission Analytique (parties pertinentes de la norme NF X43-050) : Morphologie, EDX et diffraction électronique

La détection de fibres d'amiante est garantie si la teneur est supérieure ou égale à 0,1 % en masse.

Résultat(s) :

Fraction analysée	Technique analytique (Méthode de préparation)	Nombre de préparations	Date d'analyse	Résultat / Variété d'amiante
Réf dossier client : 25LAQ0102-01 - 191 RUE DU LIEUTENANT MOISANT 77190 DAMMARE LES LYS Réf échantillon client : 25LAQ0102P001 / LOGEMENTS COLLECTIFS - - - / Cuisine Mur B Papier peint				
Réf dossier client : 25LAQ0102-01 - 191 RUE DU LIEUTENANT MOISANT 77190 DAMMARE LES LYS Réf échantillon client : 25LAQ0102P002 / LOGEMENTS COLLECTIFS - - - / Cuisine Mur A Papier peint				
Réf dossier client : 25LAQ0102-01 - 191 RUE DU LIEUTENANT MOISANT 77190 DAMMARE LES LYS Réf échantillon client : 25LAQ0102P003 / LOGEMENTS COLLECTIFS - - - / Cuisine Plafond Peinture				

La reproduction de ce rapport n'est autorisée que sous sa forme intégrale ; ce rapport ne doit pas être reproduit partiellement sans l'approbation du laboratoire.

Sauf demande particulière et écrite du client, les échantillons sont conservés pendant 6 mois et les rapports pendant 2 ans.

DTA 164-01 rev 08

Page 1/2

**RAPPORT SYNTHÉTIQUE D'ANALYSE NUMÉRO IT0719-96679 EN DATE DU 30/10/2019**  
**RECHERCHE ET IDENTIFICATION D'AMIANTE SUR PRELEVEMENT(S) DE MATERIAU(X)**

Fraction analysée	Technique analytique (Méthode de préparation)	Nombre de préparations	Date d'analyse	Résultat / Variété d'amiante
Réf dossier client : 25LAQ0102-01 - 191 RUE DU LIEUTENANT MOISANT 77190 DAMMARIE LES LYS				Réf échantillon ITGA : IT071910-58705
Réf échantillon client : 25LAQ0102P004 / LOGEMENTS COLLECTIFS - - - / Entrée Mur F Papier peint				Description ITGA : Peinture avec couche en toile / Carton en vrac / Matériau rose en faible quantité
* Peinture avec couche en toile + carton en vrac non séparable + matériau rose en faible quantité non séparable	META (1)	1	30/10/2019	Amiante non détecté / -
Réf dossier client : 25LAQ0102-01 - 191 RUE DU LIEUTENANT MOISANT 77190 DAMMARIE LES LYS				Réf échantillon ITGA : IT071910-58706
Réf échantillon client : 25LAQ0102P005 / LOGEMENTS COLLECTIFS - - - / Entrée Mur D Papier peint				Description ITGA : Peinture avec couche en toile / Enduit plâtreux blanc / Carton
* Peinture avec couche en toile non séparable + enduit plâtreux blanc + carton non séparable	META (1)	1	30/10/2019	Amiante non détecté / -
Réf dossier client : 25LAQ0102-01 - 191 RUE DU LIEUTENANT MOISANT 77190 DAMMARIE LES LYS				Réf échantillon ITGA : IT071910-58707
Réf échantillon client : 25LAQ0102P006 / LOGEMENTS COLLECTIFS - - - / Entrée Plafond Peinture				Description ITGA : Enduit plâtreux blanc en vrac / Peinture
* Enduit plâtreux blanc en vrac + peinture non séparable	META (1)	1	30/10/2019	Amiante non détecté / -

Validé par : Estelle RUBAUD - Analyste



La reproduction de ce rapport n'est autorisée que sous sa forme intégrale ; ce rapport ne doit pas être reproduit partiellement sans l'approbation du laboratoire.

Sauf demande particulière et écrite du client, les échantillons sont conservés pendant 6 mois et les rapports pendant 2 ans.

DTA 164-01 rev 08

Page 2/2

# ATTESTATION(S)



## Votre attestation Responsabilité Civile

AXA France IARD dont le siège social se situe 313, Terrasses de l'Arche 92727 Nanterre Cedex atteste que :  
**SOCOTEC DIAGNOSTIC, 1 rue des Dardanelles 75017 Paris**

Est titulaire du contrat d'assurance n° 10158549604 ayant pris effet le 01/03/2018. Ce contrat garantit les conséquences pécuniaires de la Responsabilité civile pouvant lui incomber du fait de l'exercice des activités de **DIAGNOSTICS TECHNIQUES IMMOBILIERS** suivantes :

<p><b>AMIANTE :</b>            ETAT MENTIONNANT LA PRESENCE OU L'ABSENCE DE MATERIAUX CONTENANT DE L'AMIANTE            DIAGNOSTIC TECHNIQUE AMIANTE            DIAGNOSTIC AMIANTE PARTIES PRIVATIVES            CONTROLE PERIODIQUE ( AMIANTE )            CONTROLE VISUEL APRES TRAVAUX ( PLOMB - AMIANTE )            REPERAGE AMIANTE AVANT/ APRES TRAVAUX ET DEMOLITION            REPERAGE AMIANTE ET D'HAP SUR SURFACE BITUMEE ET ENROBES</p> <p><b>PLOMB :</b>            DIAGNOSTIC PLOMB DANS L'EAU            CONSTAT DES RISQUES D'EXPOSITION AU PLOMB ( CREP )            DIAGNOSTIC DE RISQUE D'INTOXICATION AU PLOMB DANS LES PEINTURES ( DRIPP )            RECHERCHE DE PLOMB AVANT TRAVAUX / DEMOLITION</p> <p><b>ETAT PARASITAIRE :</b>            ETAT RELATIF A LA PRESENCE DE TERMITES            ETAT PARASITAIRE ( MERULES, VRILLETES, LYCTUS )            INFORMATION SUR LA PRESENCE DE RISQUE DE MERULE ( LOI ALUR )</p> <p><b>MESURES :</b>            MESURAGE LOI CARREZ ET LOI BOUTIN            CALCULS DES MILLIEMES -TANTIEMES DE COPROPRIETE ET REALISATION DE PLANS ASSOCIES SELON LES TEXTES SUIVANTS : LOI 65-557 DU 10 JUILLET 1965, DECRET 67-223 DU 17 MARS 1967, DECRET 2004- 479 du 27 mai 2004 ET SUIVANTS FIXANT LE STATUT DE LA COPROPRIETE DES IMMEUBLES BATIS.</p> <p><b>AUTRES :</b>            ETAT DE L'INSTALLATION INTERIEURE DE GAZ            ETAT DES RISQUES NATURELS, MINIERES ET TECHNOLOGIQUES ( ENRNMT )            DIAGNOSTIC DE PERFORMANCE ENERGETIQUE            DPE INDIVIDUEL POUR MAISONS INDIVIDUELLES, APPARTEMENTS ET LOTS TERTIAIRES AFFECTES A DES IMMEUBLES A USAGE PRINCIPAL D'HABITATION, AINSI QUE LES ATTESTATIONS DE PRISE EN COMPTE DE LA REGLEMENTATION THERMIQUE.</p>	<p><b>ETAT DE L'INSTALLATION INTERIEURE D'ELECTRICITE.</b>            ETUDE REGLEMENTATION THERMIQUE 2005 ET 2012.            DOCUMENT ETABLI A L'ISSUE DU CONTROLE DES INSTALLATIONS D'ASSAINISSEMENT NON COLLECTIF            DIAGNOSTIC ASSAINISSEMENT AUTONOME ET COLLECTIF            ETAT DES LIEUX LOCATIFS            DIAGNOSTIC DE SECURITE PISCINE            CERTIFICAT DE DECEANCE ET CERTIFICAT DE TRAVAUX DE REHABILITATION            DIAGNOSTIC POUR OBTENTION DE PRET A TAUX ZERO            INFILTROMETRIE-MESURES DE PERMEABILITE DU BATIMENT ET DES RESEAUX AERAIQUES            THERMOGRAPHIE INFRAROUGE            DIAGNOSTIC RADON : DANS TOUS TYPES DE BATIMENTS.            DIAGNOSTIC DANS LE CADRE DE LA LOI SRU AVANT MISE EN COPROPRIETE            DIAGNOSTIC DECHETS DE CHANTIER – ARTICLES R 111-43 A R 111-49 DU CODE DE LA CONSTRUCTION ET DE L'HABITATION            DOCUMENT UNIQUE D'EVALUATION DES RISQUES COPROPRIETE - Articles L 230-2, III, R 230-1 DU CODE DU TRAVAIL            DIAGNOSTIC TECHNIQUE GLOBAL (DTG) POUR LES COPROPRIETES- LOI N° 2014-366 POUR L'ACCES AU LOGEMENT ET UN URBANISME RENOVE « ALUR », A L'EXCLUSION DE MISSIONS RELEVANT D'UN PROFESSIONNEL DE LA VENTE OU DE LA LOCATION DE BIENS IMMOBILIERS.            DIAGNOSTIC ACCESSIBILITE HANDICAPES            EXPERTISE EN VALEUR VENALE ET LOCATIVE ( SOUS RESERVE D'OBTENTION DE FORMATION )            ETAT DESCRIPTIF DE DIVISION            CENTRE DE FORMATION            MESURES D'EMPOUSSIEREMENT AMIANTE AVEC STRATEGIE D'ECHANTILLONAGE            DIAGNOSTIC QUALITE DE L'AIR INTERIEUR            VERIFICATION PERIODIQUE ET INITIALE DES INSTALLATIONS ELECTRIQUES            VERIFICATION PERIODIQUE ET INITIALE DES INSTALLATIONS DE GAZ            VERIFICATION PERIODIQUE ET INITIALE DES ENGIS DE LEVAGE ET DE CHANTIER            DIAGNOSTIC SECURITE INCENDIE            CONTROLE DE SECURITE DES AIRES DE JEUX            RECHERCHE DE METAUX LOURDS SUR TOUS TYPES D'OUVRAGES ET DE BÂTIMENTS</p>
-----------------------------------------------------------------------------------------------------------------------------------------------------------------------------------------------------------------------------------------------------------------------------------------------------------------------------------------------------------------------------------------------------------------------------------------------------------------------------------------------------------------------------------------------------------------------------------------------------------------------------------------------------------------------------------------------------------------------------------------------------------------------------------------------------------------------------------------------------------------------------------------------------------------------------------------------------------------------------------------------------------------------------------------------------------------------------------------------------------------------------------------------------------------------------------------------------------------------------------------------------------------------------------------------------------------------------------------------------------------------------------------------------------------------------------------------------------------------------------------------------------------------------------------------------------------------------------------------------------------------------------------------------------------------------------------------------------------------------------------------------------------------------------------------------------------------------------------	------------------------------------------------------------------------------------------------------------------------------------------------------------------------------------------------------------------------------------------------------------------------------------------------------------------------------------------------------------------------------------------------------------------------------------------------------------------------------------------------------------------------------------------------------------------------------------------------------------------------------------------------------------------------------------------------------------------------------------------------------------------------------------------------------------------------------------------------------------------------------------------------------------------------------------------------------------------------------------------------------------------------------------------------------------------------------------------------------------------------------------------------------------------------------------------------------------------------------------------------------------------------------------------------------------------------------------------------------------------------------------------------------------------------------------------------------------------------------------------------------------------------------------------------------------------------------------------------------------------------------------------------------------------------------------------------------------------------------------------------------------------------------------------------------------------------------------------------------------------------------------------------------------------------------------------------------------------------------------------------------------------------------------------------------------------------------------------------------------------------------------------------------

**La garantie Responsabilité civile professionnelle s'exerce à concurrence de 5.000.000 € par sinistre et par année d'assurance.**

La présente attestation est valable du 6 SEPTEMBRE 2019 au 31 DECEMBRE 2019 et ne peut engager l'assureur au-delà des limites et conditions du contrat auquel elle se réfère.

Ce contrat permet à l'assuré de satisfaire à l'obligation d'assurance de responsabilité civile professionnelle résultant des dispositions de l'article R271-2 du Code de la Construction et de l'Habitation (décret n° 2006-1114 du 5 septembre 2006 relatif aux diagnostics techniques immobiliers) pour l'établissement des documents visés à l'article L271-4 dudit Code.

L'assuré doit être titulaire d'une certification de compétence en cours de validité délivrée par un organisme accrédité dans le domaine de la construction ou employer des salariés ou être constituée de personnes physiques qui disposent de ladite certification de compétence en cours de validité pour l'établissement des documents visés aux articles L271-4 et L134-1 du code de la Construction et de l'Habitation.  
 A défaut la garantie n'est pas acquise.

Le présent document, établi par AXA, est valable jusqu'au 31 DECEMBRE 2019 sous réserve du paiement des cotisations. Il a pour objet d'attester l'existence d'un contrat. Il ne constitue toutefois pas une présomption d'application des garanties et ne peut engager AXA au-delà des clauses, conditions et limites du contrat auquel il se réfère. Les exceptions de garantie opposables au souscripteur le sont également aux bénéficiaires de l'indemnité (résiliation, nullité, règle proportionnelle, exclusions, déchéances, ...).

Toute adjonction autre que le cachet et la signature du représentant de la Société est réputée non écrite.

Fait à Le Bouscat, le 06/09/2019  
 Pour la compagnie

VD ASSOCIES  
 P.O. 81, Bd Pierre Pionnier  
 33110 LE BOUSCAT  
 RCS - 794 672 238 0045 - 03 50 02 20  
 TEL - 05 56 70 95 75

# CERTIFICAT DE COMPETENCES

## CERTIFICATION DE DIAGNOSTIQUEUR IMMOBILIER



Décerné à : **GONZALES Vincent** sous le numéro : **C067-SE09-2017**

DOMAINE (S) CONCERNE (S)	VALIDITE
DIAGNOSTIC DE PERFORMANCE ENERGETIQUE (SANS MENTION)	X
DIAGNOSTIC DE L'ETAT DES INSTALLATIONS INTERIEURES DE GAZ	Du 21/12/2017 Au 20/12/2022
DIAGNOSTIC DE L'ETAT DES INSTALLATIONS ELECTRIQUES DES IMMEUBLES A USAGE D'HABITATION	Du 21/12/2017 Au 20/12/2022
DIAGNOSTIC CONSTAT DES RISQUES D'EXPOSITION AU PLOMB	Du 13/11/2017 Au 12/11/2022
DIAGNOSTIC DE REPERAGE DES MATERIAUX ET PRODUITES CONTENANT DE L'AMIANTE DANS LES IMMEUBLES BATIS (SANS MENTION)	Du 13/11/2017 Au 12/11/2022
DIAGNOSTIC ETAT DU BATIMENT RELATIF A LA PRESENCE DE TERMITES (METROPOLE)	X

Les compétences répondent aux exigences définies en vertu du code de la construction et de l'habitation (art. L.271-4 et suivants, R.271-1 et suivants ainsi que leurs arrêtés d'application) pour les diagnostics réglementaires. La preuve de conformité a été apportée par l'évaluation certification. Ce certificat est valable à condition que les résultats des divers audits de surveillance soient pleinement satisfaisants.

\* Arrêté du 21 novembre 2006 définissant les critères de certification des compétences des personnes physiques opérateurs des constats de risque d'exposition au plomb ou agiles pour réaliser des diagnostics plomb dans les immeubles d'habitation et les critères d'accréditation des organismes de certification modifié par l'arrêté du 7 décembre 2011 ; Arrêté du 25 Juin 2016 définissant les critères de certification des compétences des personnes physiques opérateurs de repérage, d'évaluation périodique de l'état de conservation des matériaux et produits contenant de l'amiante, et examen visuel après travaux dans les immeubles bâtis et les critères d'accréditation des organismes de certification. Arrêté du 30 octobre 2006 définissant les critères de certification des compétences des personnes physiques réalisant l'état relatif à la présence de termites dans le bâtiment et les critères d'accréditation des organismes de certification modifié par les arrêtés des 14 décembre 2009 et du 7 décembre 2011 ; Arrêté du 18 octobre 2006 définissant les critères de certification des compétences des personnes physiques réalisant le diagnostic de performance énergétique ou l'évaluation de prise en compte de la réglementation thermique et les critères d'accréditation des organismes de certification modifié par les arrêtés des 05 décembre 2009 et du 13 décembre 2011 ; Arrêté du 6 avril 2007 définissant les critères de certification des compétences des personnes physiques réalisant l'état de l'installation intérieure de gaz et les critères d'accréditation des organismes de certification modifié par les arrêtés des 15 décembre 2009 et 15 décembre 2011 ; Arrêté du 6 juillet 2008 définissant les critères de certification des compétences des personnes physiques réalisant l'état de l'installation intérieure d'électricité et les critères d'accréditation des organismes de certification modifié par les arrêtés des 10 décembre 2009, 2 décembre 2011 et 10 Août 2015.

Délivré à Thionville, le 21/12/2017  
Pour la société Saint Honoré audit qui délivre la  
marque Qualit'Compétences  
LAROZ Soufian, Responsable Certification



Saint Honoré Audit représenté par sa marque  
Qualit'Compétences est accrédité sous le numéro 4-0569  
Portée disponible sur [www.sofrac.fr](http://www.sofrac.fr)



SAINT HONORE AUDIT - 16, rue Villars - 57 100 THIONVILLE  
Tél : 01 85 09 01 40 - mail : [contact@qualit-competeuses.com](mailto:contact@qualit-competeuses.com)  
SARL au capital de 7500 Euros - RCS de Thionville T1 788 573 543 - N° de gestion 2015 B 12- Code NAF : 8559A

PLANCHE DE REPÉRAGE	Zone : R+1	Vue de dessus
Auteur : GONZALES Vincent	Bien : 25LAQ0102 - 2 191 RUE DU LIEUTENANT MOISANT 77190 DAMMARIÉ LES LYS	Chaque support/équipement identifié a fait l'objet d'un sondage par le technicien

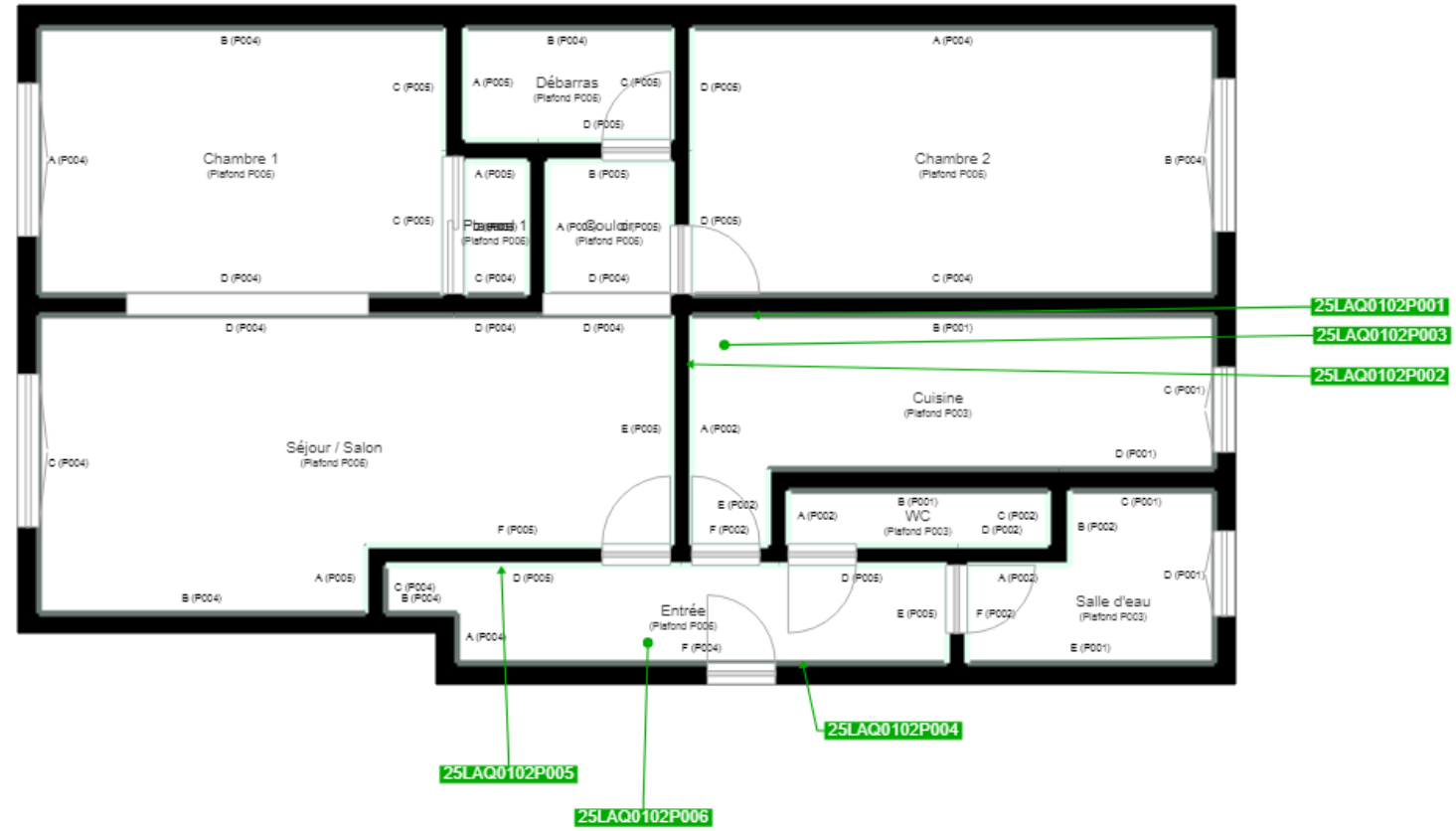

Pas de cave  
Rien de la liste A (DAPP)



	Cloisons Plaques de plâtre
	Murs Bois
	Murs Brique
	Murs périphériques / Plaques de plâtre
	Murs carreaux de plâtre
	Murs Béton / Enduit
	Murs porteurs et/ou mur de refend / Plaques de plâtre
	Murs périphériques / Doublage (plaque de plâtre + isolant)
	Torchis
	Murs Amiantés
	Murs Brique / Enduit
	Murs Brique plâtrière
	Murs Pierre
	

	Murs amiantés
	Prélèvements de sol amianté
	Prélèvements de sol non amiantés
	Prélèvements de plafond amiantés
	Prélèvements de plafond non amiantés
	Prélèvements de mur amiantés
	Prélèvements de mur non amiantés
	Autres types de prélèvements amiantés
	Autres types de prélèvements non amiantés
	Sols amiantés
	Plafonds amiantés
	Sols et plafonds amiantés
	Conduits amiantés
	Conduits non amiantés